

## EN REGARD DE L'EXPOSITION

**SAMEDI 12 JUIN . À 16H**

(Tout public)

### Visite commentée de l'exposition

par le commissaire **Manuel Fadat**, historien de l'art.

*Maison Gribaldi, 16h (1h). 2€ en plus du ticket d'entrée.  
Sur réservation au 04 50 83 10 19 / [courrier@ville-evian.fr](mailto:courrier@ville-evian.fr) / [ville-evian.tickeasy.com](http://ville-evian.tickeasy.com) ou à l'accueil de la Maison Gribaldi.*

**JEUDI 15 JUILLET ET JEUDI 19 AOÛT . À 14H**

(famille et +6 ans)

### Atelier de création sur verre « On se met au verre ! »

Venez découvrir la magie du verre, décorer un objet pour vous ou pour offrir avec **Kjersti Margrete Christoffersen**, artiste peintre et artisan verrier décorateur.

Le verre et les matériaux de décoration sont fournis.

*Maison Gribaldi, 14h-17h.  
Atelier 2h30 précédé d'une courte visite de l'exposition (30 mn).  
5 € / enfant et 8 € / adulte.  
Sur réservation au 04 50 83 10 19 / [courrier@ville-evian.fr](mailto:courrier@ville-evian.fr) / [ville-evian.tickeasy.com](http://ville-evian.tickeasy.com) ou à l'accueil de la Maison Gribaldi.*

**SAMEDI 18 ET DIMANCHE 19 SEPTEMBRE . DE 14H À 18H**

(visite libre)

### Journées européennes du patrimoine

## INFORMATIONS PRATIQUES

### Maison Gribaldi

(rue du Port).

Tous les jours 14h-18h et les jours fériés.  
Tél. +33 (0)4 50 83 15 94 / [www.ville-evian.fr](http://www.ville-evian.fr)

## TARIFS

- 3,50 € / 2,50 € (tarif réduit) / Gratuit - de 16 ans.  
Voir le détail des réductions sur [www.ville-evian.fr](http://www.ville-evian.fr)
- Visite couplée avec les expositions du Palais Lumière :  
1 € de réduction sur les entrées.
- Visites commentées
  - pour les individuels tous les jours à 16h : 2 € en plus du ticket d'entrée.
  - pour les enfants (- 10 ans) accompagnés d'un parent tous les mercredis à 14h30.
  - pour les groupes sur réservation : 20 €, en plus du ticket d'entrée (tarif réduit : 2,50 € groupes d'au moins 10 personnes).
  - pour les groupes scolaires : 20 € par classe (entrée gratuite).
- Billetterie à l'accueil ou sur : <http://ville-evian.tickeasy.com>
- Catalogue d'exposition en vente à la boutique : 12 €

A voir au Palais Lumière ....

**26 JUIN 2021 - 2 JANVIER 2022**

**Alain Le Foll, maître de l'imaginaire**

# ART DU VERRE CONTEMPORAIN

AUTOUR DE LA COLLECTION

**DENISE ET MARCEL HEIDER**

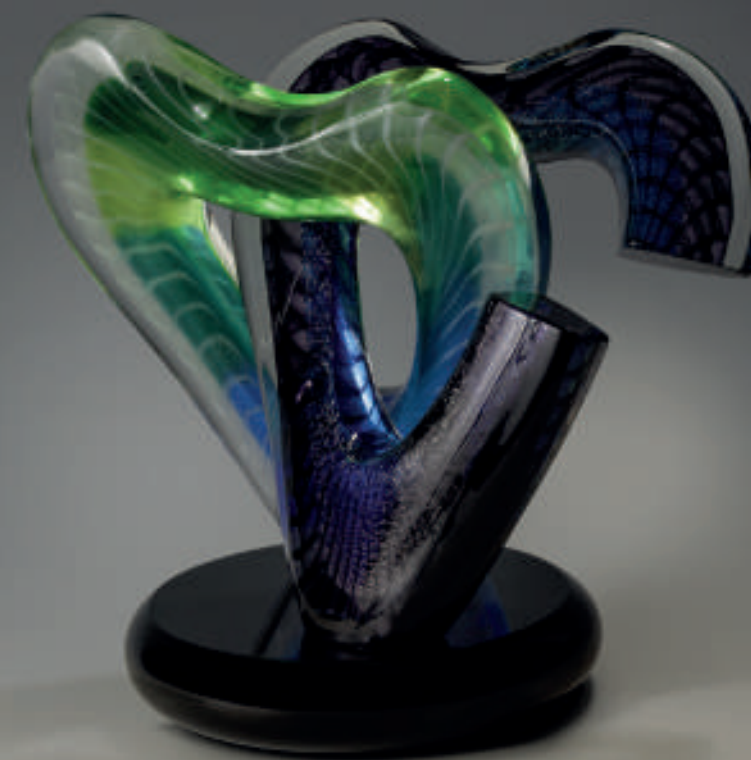

Adriano Dalla Valentina, Cuore doppio multicolor, 36x24x35cm, 2014. © Bernard Eyquem.

**21 mai - 3 octobre 2021**  
**Maison Gribaldi Evian**

# ART DU VERRE CONTEMPORAIN

## AUTOUR DE LA COLLECTION DENISE ET MARCEL HEIDER

La Maison Gribaldi présente une exposition consacrée à la création contemporaine en verre. Celle-ci s'inscrit dans un contexte inédit, celui du don de la collection Denise et Marcel Heider à la Ville d'Evian, dont une sélection sera présentée pour la première fois, dévoilant une partie des choix intimes qui la constituent, qui font son identité.

Autour de cette sélection ont été réunies d'autres œuvres d'artistes dont les noms, pour la plupart, figurent dans la collection Heider.

L'exposition reflète ainsi à la fois l'esprit de la collection, la relation particulière du couple à l'art du verre, tout en donnant un aperçu cohérent de la richesse de ce domaine, au travers de plus de cent œuvres singulières réalisées par certains des plus grands créateurs des quarante dernières années.

Une occasion pour les connaisseurs de goûter encore aux plaisirs de cet art et de se remémorer sa vitalité ; une occasion unique pour les non-initiés de découvrir des univers, des imaginaires, des approches conceptuelles et des savoir-faire. Une occasion pour tous de vivre une expérience exaltante.



**Juan Garcia Ripollés**  
*Hombre (Piccolo)*, verre soufflé, 28x28x11cm, 2014.  
Collection Denise et Marcel Heider.  
Photographie © Bernard Eyquem.



**Joe Tilson**  
*Tetraktys 1*, verre soufflé troué, portant l'inscription grec « TETPAKTYΣ » plaquée à chaud (noir sur rouge), sur support en métal. 36,5x19,5x3,5cm, 2007.  
Collection Denise et Marcel Heider.  
Photographie © Bernard Eyquem.



**Yan Zoritchak,**  
*Star*, verre fusionné, taillé, poli, 45x57x17cm, 2020.  
Courtoisie de l'artiste.  
Photographie © Pedro Granero.



**Sandrine Isambert,**  
*Aurae*, verre coulé, inclusion pâte de verre émaillée, 2016.  
Courtoisie de l'artiste.  
Photographie © François Golfier.



**Matei Negreanu**  
*Sans titre*, verre (optique) taillé, brisé, poli et bandes de plomb, 31,5x54,5x14cm, circa 95.  
Collection Denise et Marcel Heider.  
Photographie © Bernard Eyquem.



**Marisa & Alain Bégou**  
*Pièce*, verre soufflé, décors intercalaires, 28,7x29,2x8,5cm, 1988.  
Collection privée.  
Photographie © Frédéric Jaulmes.



**Erich Schamschula**  
*Vase-sculpture*, pâte de verre translucide aux inclusions vertes, 24x15cm, 1982.  
Collection Hélène et Philippe Vaissière.  
Photographie © Studio Érick SAILLET.



**Antoine Leperlier**  
*Espace d'un Instant XXVIII*, pâte de verre à inclusion triple cuisson, cadre acier noir, 33x33x24cm (verre), 80x59x20cm (cadre), n°2180117, 2018.  
Photographie avec l'autorisation de l'artiste.

## AVEC LES ŒUVRES DE :

Fernando Manuel Agostinho, Marisa & Alain Bégou, Francis Bégou, Breed & Fabulatrice, Yvon Chiampo, Adriano Dalla Valentina, Bernard Dejonghe, Michel Delcey-Lagrange, Edmée Delsol, René Deniel, Anne Donze & Vincent Chagnon, Mark Eckstrand, Damien François, Denise Geisen, Monica Guggisberg & Philip Baldwin, Shōichi Hasegawa, Sandrine Isambert, Amy Krüger, Eric Laurent, Antoine Leperlier, Etienne Leperlier, Joël Linard, Ludvig Löfgren, Raymond Martinez, Isabelle Monod, Matei Negreanu, Jean-Claude Novaro, Jean-Claude Ourdouillie, Michèle Pérozéni, Robert Pierini, Juan Garcia Ripollés, Loredano Rosin, Vanessa Royant, Guillaume Rude, Erich Schamschula, Massimiliano Schiavon Art Team, Jean-Pierre Seurat, Monique & Georges Stahl, Joe tilson, Jean-Pierre Umbdenstock, Ruud Van der Riet, Hannes Van Es, Aleš Vašíček, Yan Zoritchak.